



## ASOCIACIÓN MEXICANA DE PATOLOGÍA CLÍNICA, A.C.

México, D.F. a 05 de junio de 2014.

Estimado Socio:

La Mesa Directiva tiene el honor de invitarle a celebrar el **14 de junio** "Día del Patólogo Clínico y el **68** Aniversario de la Asociación Mexicana de Patología Clínica, A.C."

### PROGRAMA

#### SESIÓN SOCIOCULTURAL

**Comida en Restaurante Sak's San Angel**

**DOMICILIO:** Plaza San Jacinto No. 9 Col. San Ángel

**HORARIO:** 17:00 a 21:00 horas

**TELEFONO:** 5616-1601

Socio al corriente: **CORTESÍA**

Donativo de recuperación por persona: **\$730.00**

Acompañantes e invitados

Valet parking **\$35.00** por día por auto.

**14 junio de 2014**

**PRIMERA JORNADA ACADÉMICA CONMEMORATIVA**

CURSO TEÓRICO-PRÁCTICO DE:

**"Hibridación in situ con fluorescencia (FISH): aplicaciones para diagnóstico"**

**SEDE:** ASOCIACIÓN MEXICANA DE PATOLOGÍA CLÍNICA, A.C.

**HORARIO:**

**8:00 a 16:00 horas.** 10 horas activas en aula

**AVALADO:** Consejo Mexicano de Patología Clínica y Medicina de Laboratorio, A.C. - COMPAC

**CUPO LIMITADO:** 30 alumnos

**COSTO:**

Socios AMPC, A.C. **\$1,500.00** No Socios **\$2,000.00**

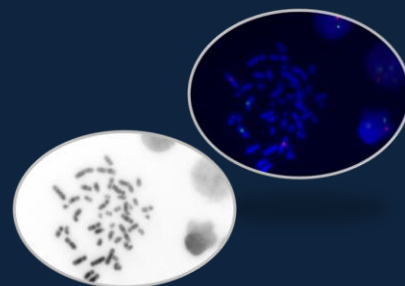

#### INFORMES E INSCRIPCIONES

Lic. Leticia Encarnación Calvo

Tel/Fax 01(55) 5534-9617

Lunes 14:00 a 18:00 horas Martes a viernes de 9:30 a 13:30 horas

Correo electrónico: [ampac\\_ac@prodigy.net.mx](mailto:ampac_ac@prodigy.net.mx)

<http://www.patologiaclinicamexicana.org.mx>

#### REALIZAR DEPÓSITO EN LA CUENTA DE:

Asociación Mexicana de Patología Clínica, A.C.

BANCOMER

No. Cuenta: **0161727990**

Clabe Interbancaria: **0121 8000 1617 2799 08**



## ASOCIACIÓN MEXICANA DE PATOLOGÍA CLÍNICA, A.C.

**Del 6 al 28 de junio 2014**  
**CURSO TEÓRICO-PRÁCTICO**

**Parasitología Clínica y Diagnóstica**  
**“Del Coproparasitoscópico a la Biología Molecular”**

SEDE: Depto. de Microbiología y Parasitología –  
Salón **104**. Facultad de Medicina, Universidad  
Nacional Autónoma de México – UNAM.

DURACIÓN: 40 horas activas en aula  
Viernes (15 a 19 horas) y Sábado (9 a 15 horas)  
AVALADO: Universidad Nacional Autónoma de  
México - UNAM  
CUPO LIMITADO: 30 alumnos

**COSTO:**

Socios AMPC, A.C. **\$2,000.00**  
No Socios **\$2,200.00**  
Residentes Químicos, TLC. **\$1,800.00**

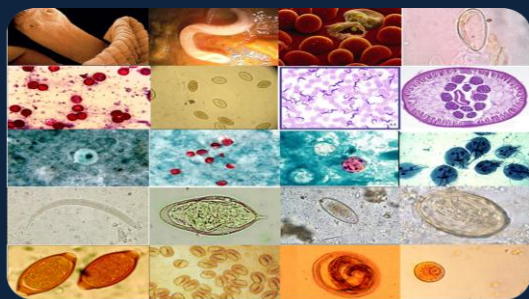

### INFORMES E INSCRIPCIONES

Lic. Leticia Encarnación Calvo  
Tel/Fax 01(55) 5534-9617

Lunes 14:00 a 18:00 horas Martes a viernes de 9:30 a 13:30 horas

Correo electrónico: [ampac\\_ac@prodigy.net.mx](mailto:ampac_ac@prodigy.net.mx)  
<http://www.patologiaclinicamexicana.org.mx>

### MESA DIRECTIVA 2014-2015

#### PRESIDENTE

Dra. Rosa María García Escamilla  
[romaescamilla@gmail.com](mailto:romaescamilla@gmail.com)

#### VICEPRESIDENTE

Dr. Román Miranda Verdugo  
[romanmiranda@hotmail.com](mailto:romanmiranda@hotmail.com)

#### SECRETARIO

Dr. Antonio Salas Ramírez  
[asalasr@abchospital.com](mailto:asalasr@abchospital.com)

#### TESORERO

Dra. María Guadalupe Álvarez Espinosa  
[galvarez@live.com.mx](mailto:galvarez@live.com.mx)

#### VOCALES:

Dr. Hugo Ochoa Córdoba  
[hochoacor@hotmail.com](mailto:hochoacor@hotmail.com)

Dr. Hugo Ricardo Lezama Guzmán  
[drhugo\\_lezama@prodigy.net.mx](mailto:drhugo_lezama@prodigy.net.mx)

Dra. Leila Vera Ramírez  
[leila.vera@imss.gob.mx](mailto:leila.vera@imss.gob.mx)

#### ATENTAMENTE

“SICUT DEXTERA”

### REALIZAR DEPÓSITO EN LA CUENTA DE:

Asociación Mexicana de Patología Clínica, A.C.  
BANCOMER

No. Cuenta: **0161727990**

Clabe Interbancaria: **0121 8000 1617 2799 08**